Milano nel cuore:
da piazza Scala a Porta Nuova

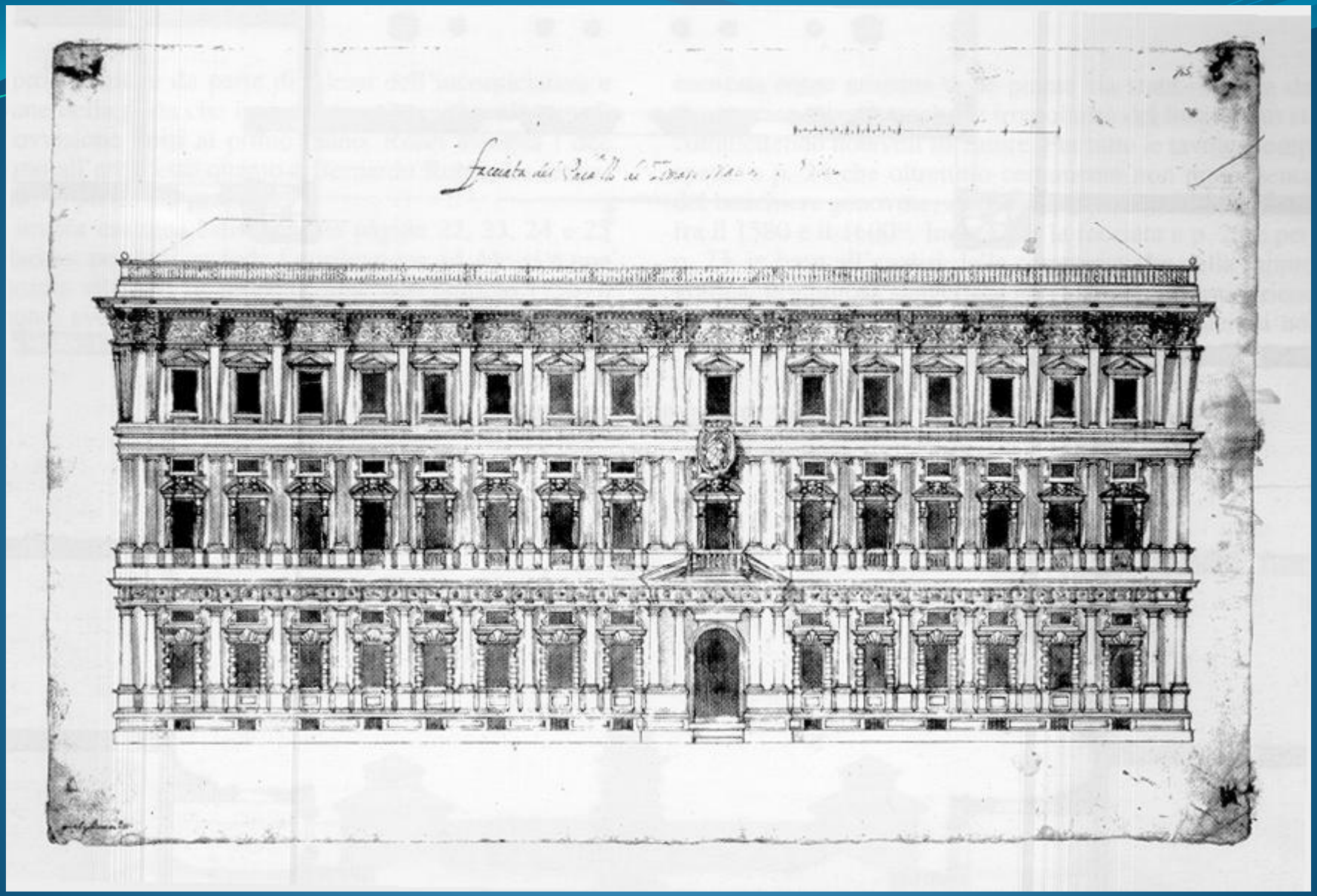

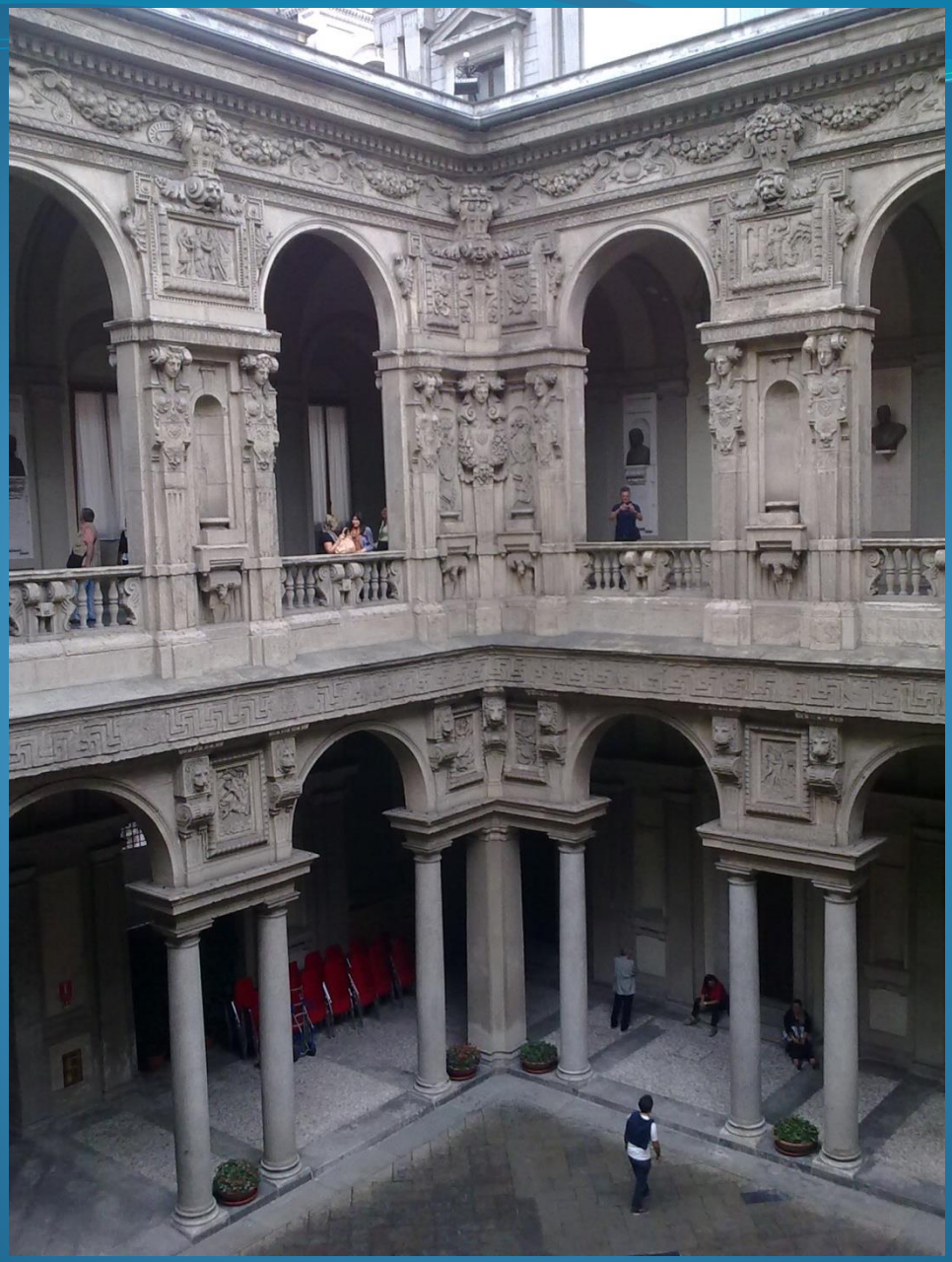

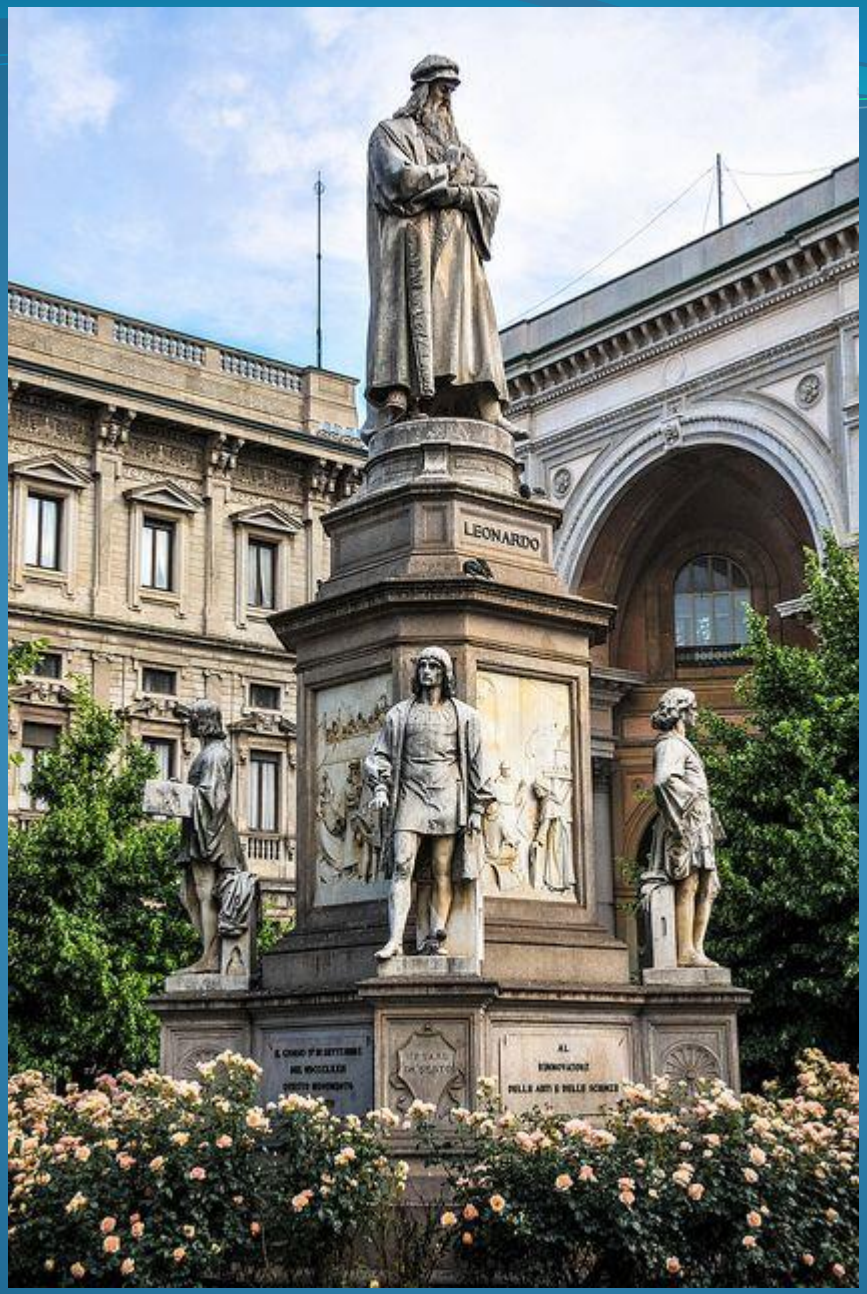
LEONARDO

Milano · Via Alessandro Manzoni
ACQUA-NOCERA-UMBRA

A. VOLTA

L. D. VINCI

0-24

7 Via Alessandro Manzoni
Milano, Lombardia
Google, Inc.
Street View - set 2017
VIA
zona
30
0-24
P
A ORE
UBI Banca
Google
Data dell'immagine: set 2017
© 2018 Google
Italia

2/13 Cova2

Tweet Like 0

MILANO
GIARDINO.

BAR
PASTICCERIA

POLDI PEZZOLI

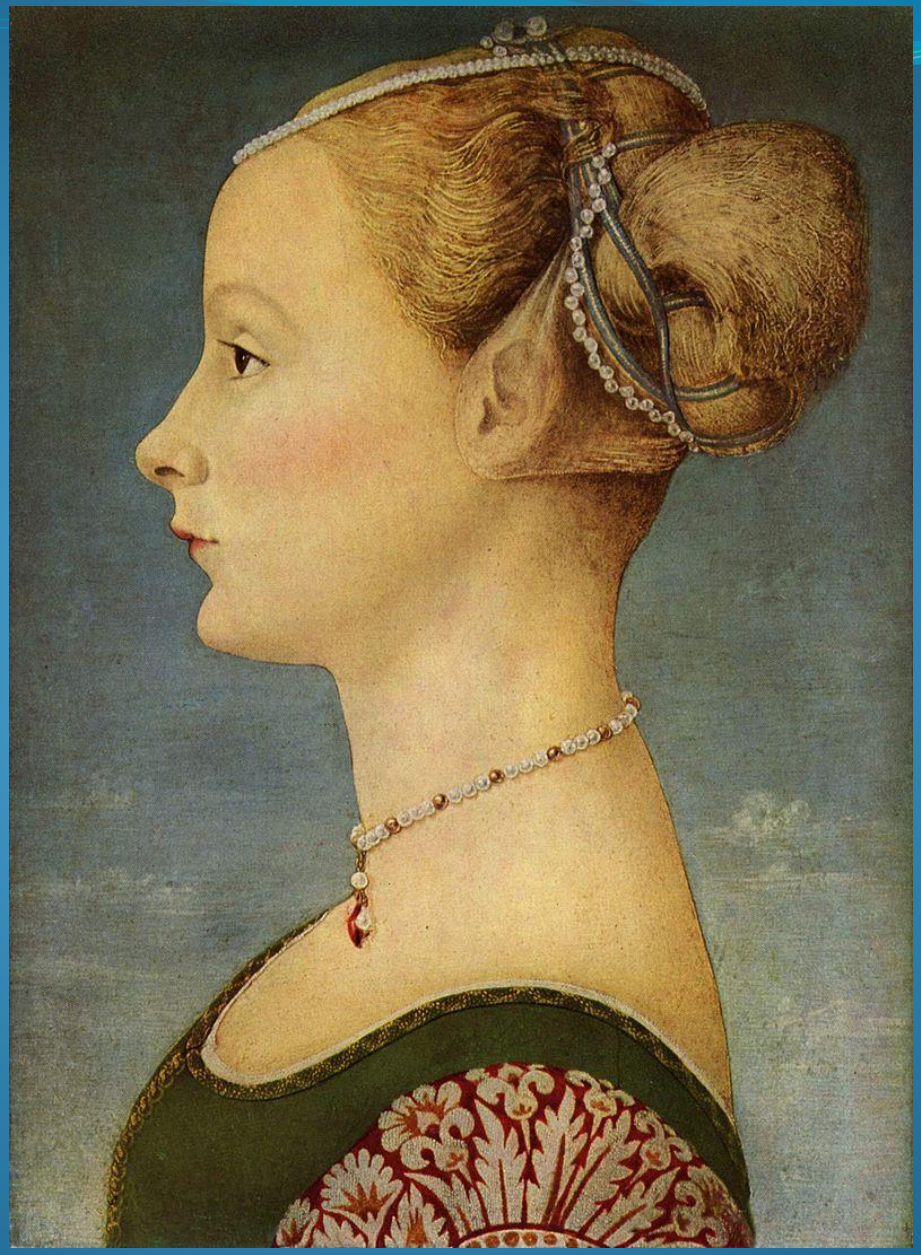

VENTILO
VENTILO

IN QUESTA CASA
DIMORÒ TRENTASEI ANNI E MORÌ IL 13 LUGLIO 1886
LA CONTESSA CLARA MAFFEI
IL CUI SALOTTO, ABITUALE RITROVO DI INSIGNI PERSONALITÀ
DELL'ARTE, DELLA LETTERATURA E DELLA MUSICA
FU PURE, TRA IL 1850 ED 1859
CENACOLO DI ARDENTI PATRIOTI TENACI ASSERTORI
DELLA INDIPENDENZA E DELLA UNITÀ D'ITALIA

sandro
VIA

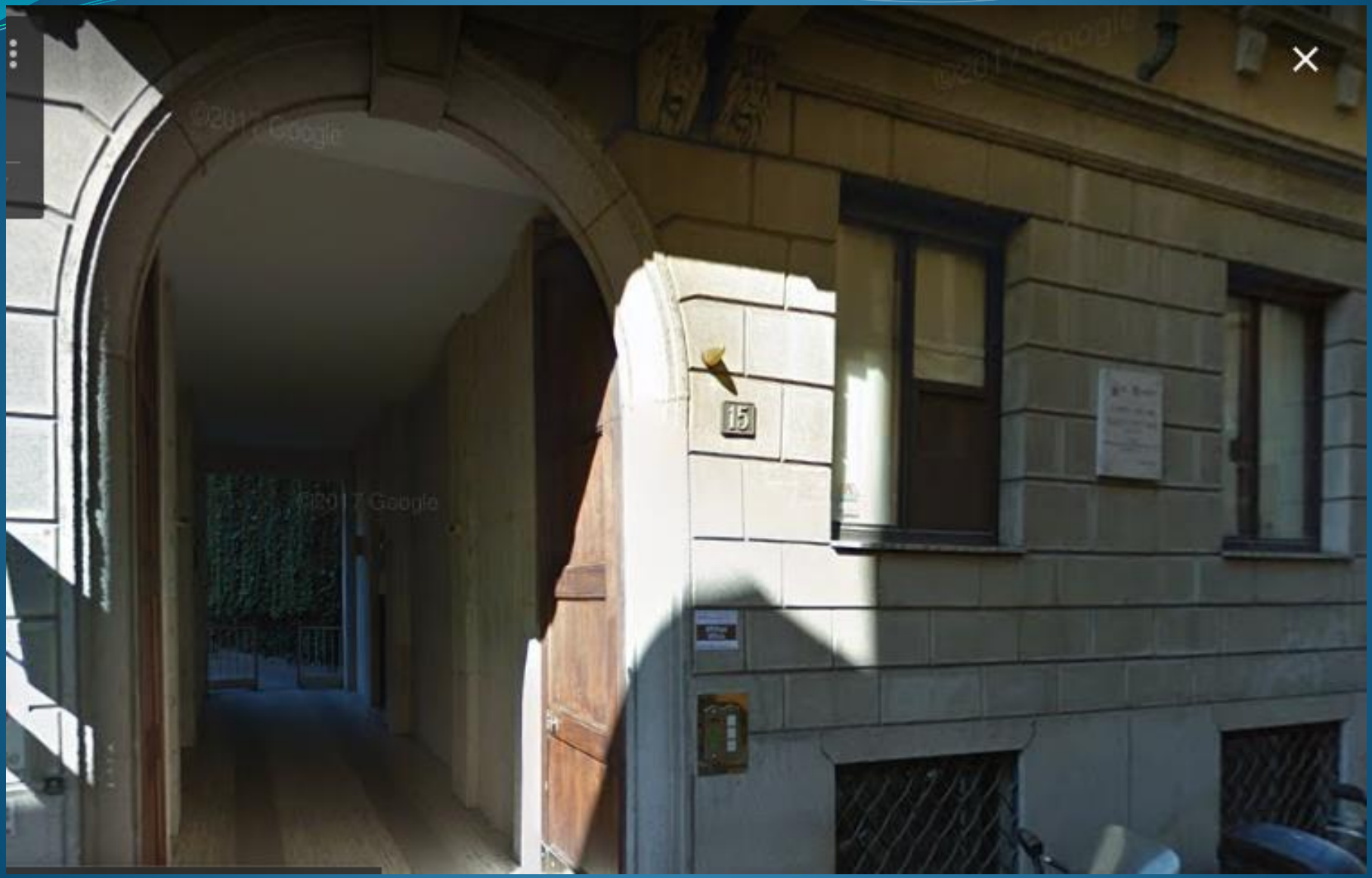
15

Milano
Comune di Milano
ROTARY CLUB MILANO DUOMO
ROTARY CLUB ORIENTALE
IN QUESTA CASA VISSE
EUGENIO MONTALE
(1896 - 1981)
POETA
PREMIO NOBEL PER LA LETTERATURA NEL 1975
SENATORE A VITA
MILANO, 2006

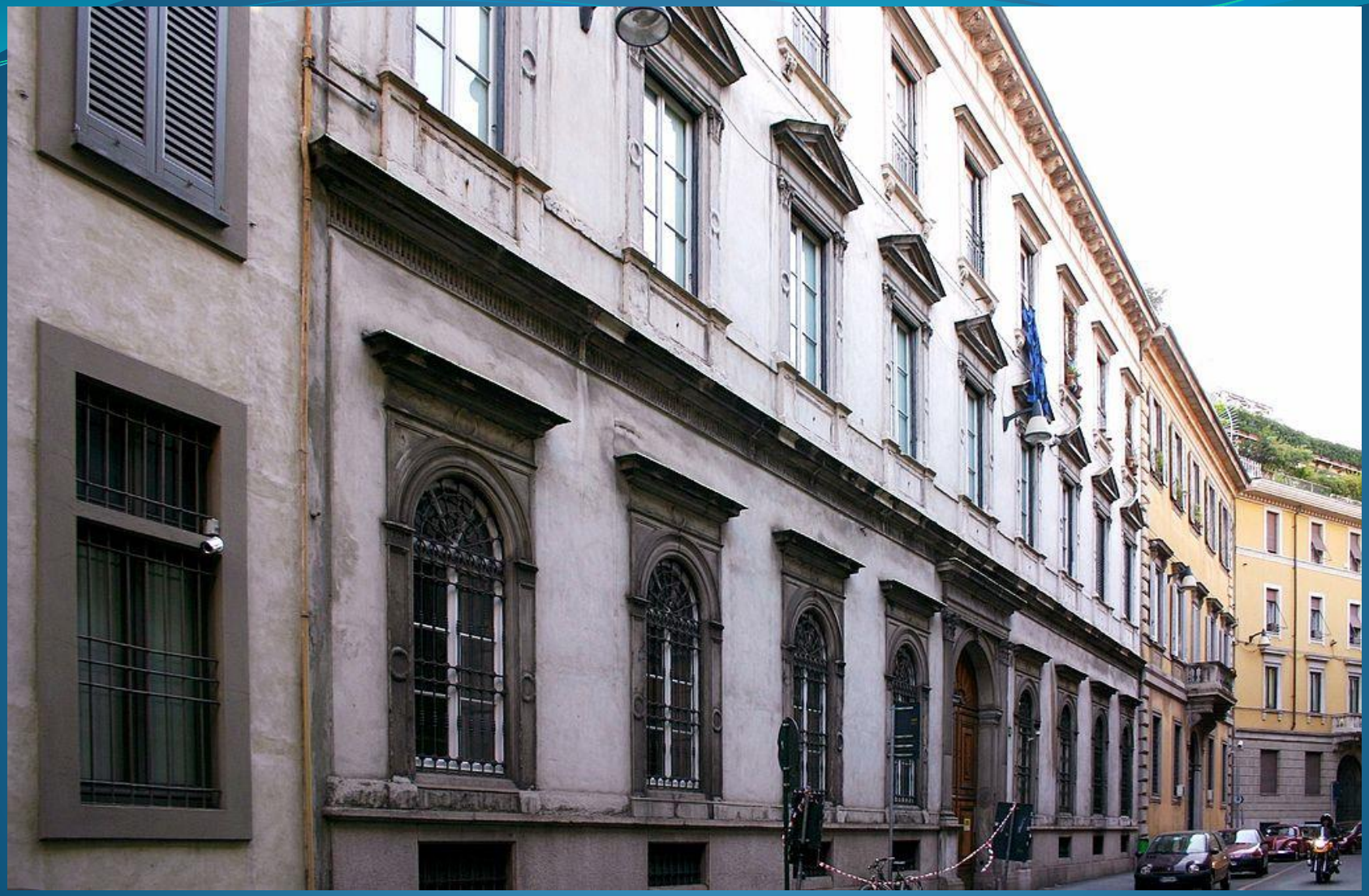

ALTA QVID MIRARIS
11

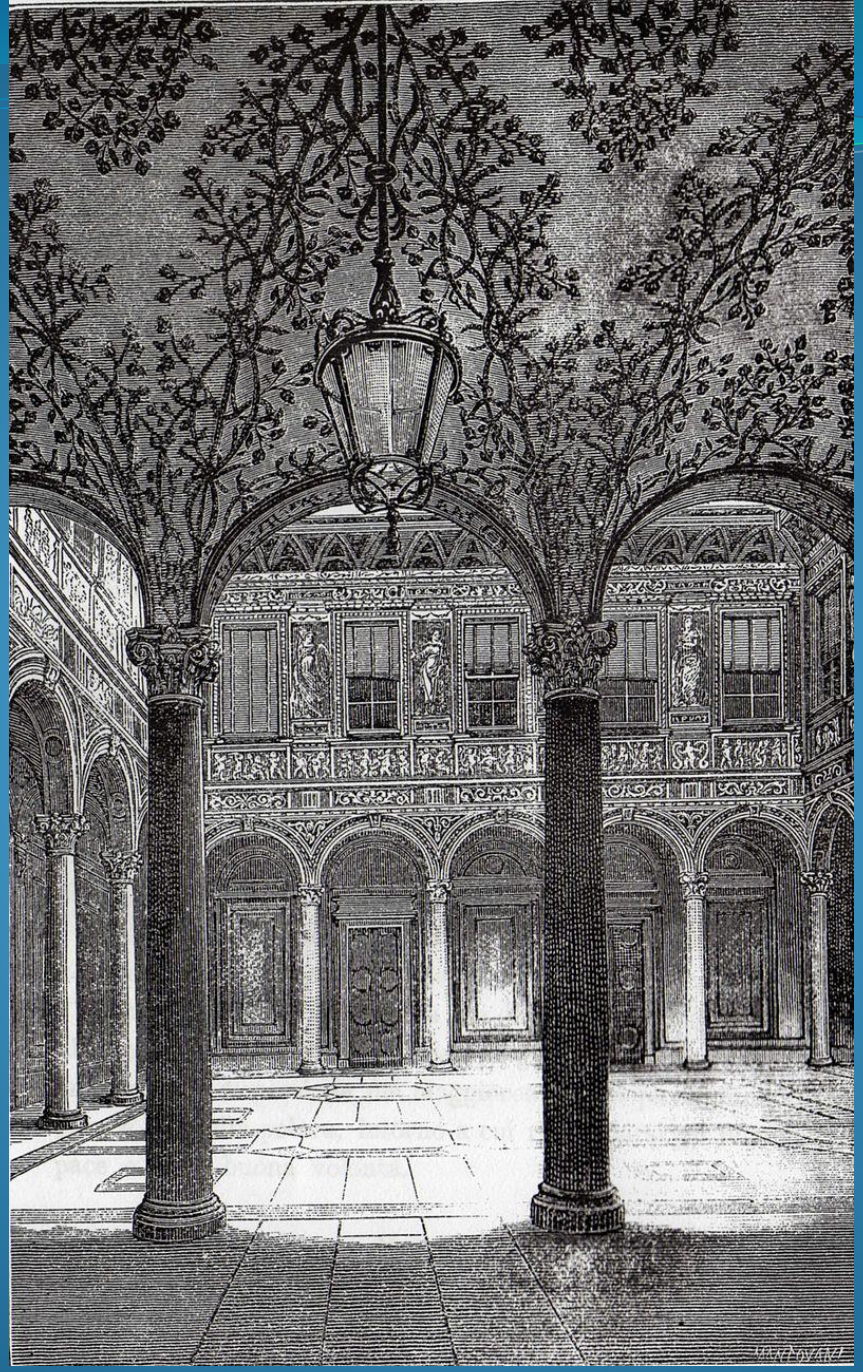

passo
carrabile
9

IN QUESTA CASA
MENTRE IL POPOLO COMBATTEVA
NELLE CINQUE GIORNATE
DEL MARZO MDCCCXLVIII
IL COMITATO CENTRALE DELL' INSURREZIONE
RESPINSE L' ARMISTIZIO
OFFERTO DAL GENERALE RADETZKI
E SI COSTITUI' IN GOVERNO PROVVISORIO

10

IN QUESTA CASA
NEL GIORNO XVIII MARZO MDCCCXLVIII
SI RACCOLSERO
I CAPI DELLA INSURREZIONE DI MILANO
CONTRO GLI AUSTRIACI

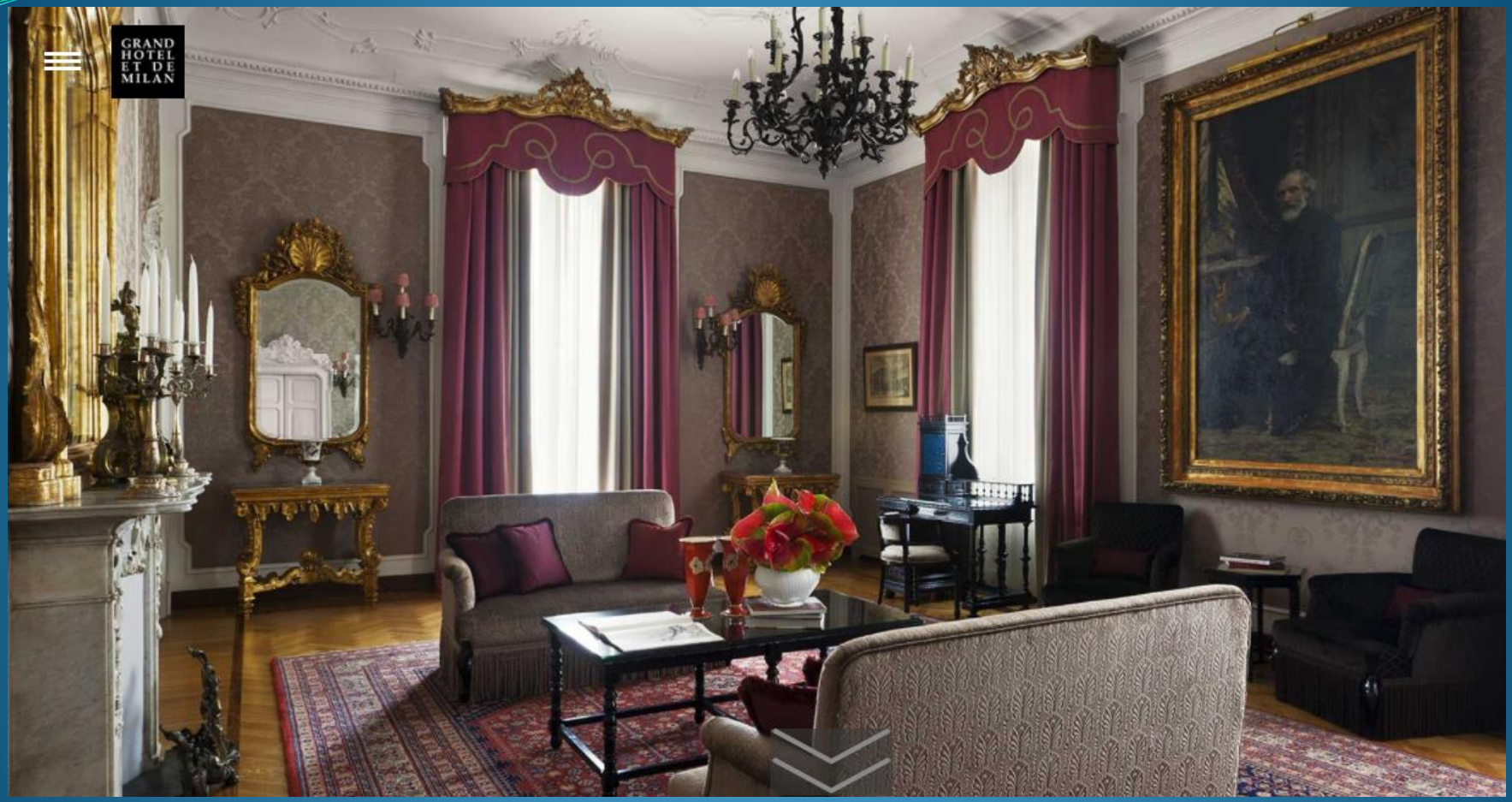
GRAND
HOTEL
ET DE
MILAN

QUESTA CASA FECE NE SECOLI MEMORANDA
GIUSEPPE VERDI
CHE VI FU OSPITE AMBITO
E VI SPIRÒ IL DÌ 27 DI GENNAJO DEL 1901.
NEL PRIMO ANNIVERSARIO DI TANTA MORTE
POSE IL COMUNE PER CONSENSO UNANIME DI POPOLO
A PERPETUO ONORE DEL SOMMO
CHE AVVIVÒ NEI PETTI ITALICI CON CELESTIALI ARMONIE
IL DESIDERIO E LA SPERANZA DI UNA PATRIA.

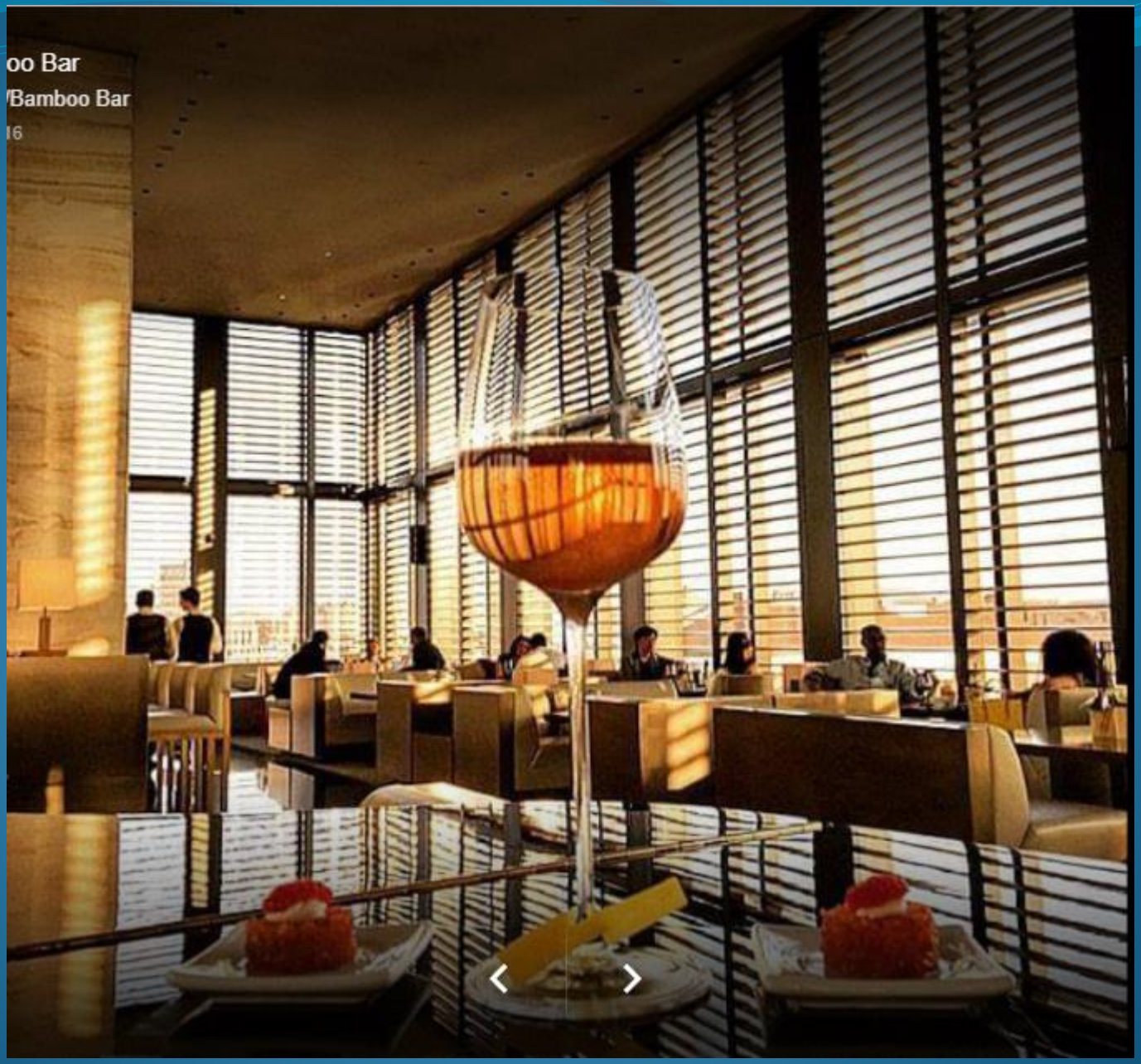
oo Bar
/Bamboo Bar
16

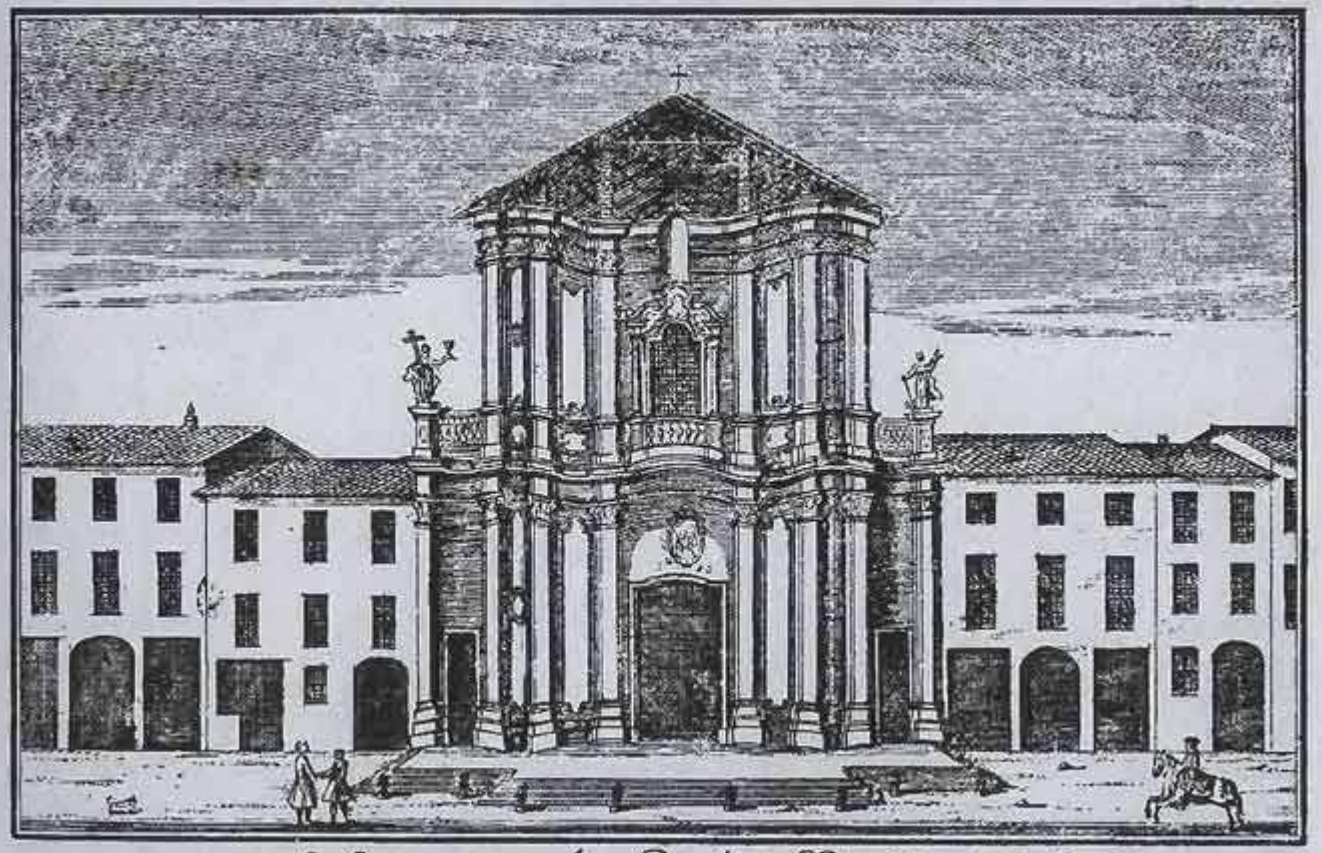

S. Francesco di Paola PP. Minimi P.N.

diesel

Bottega Veneta, via Borgospesso 5, palazzo Gallarati Scotti

Boutique Mugler, via Borgospesso 5, palazzo Gallarati Scotti

Palazzo Gallarati Scotti, poltrone Frau

Palazzo Gallarati Scotti, poltrone Frau

347 - Milano - Via Manzoni
Ottocento. Novecento. e via dicendo.....

HOTEL
DELLA
VENEZIA

May 15, 1870

Nasce il "Teatro della Commedia"

Il 15 maggio, sette illustri cittadini milanesi fondano la società anonima "Teatro Sociale di Milano" per la realizzazione di un teatro che rinnovi i fasti della grande prosa. La costruzione del teatro in Piazza San Fedele comincia nel dicembre dello stesso anno.

December 3, 1872

Serata inaugurale del Teatro della Commedia

Inaugurazione del teatro con *I gelosi fortunati* di Giovanni Giraud e *La Rivincita* di Tebaldo Ciconi portati in scena dalla compagnia di Luigi Bellotti Bon. Nei mesi successivi si alternano sul palco commedie, spettacoli musicali, recitazioni di poesie, spettacoli di illusionismo, letture di romanzi (es. *Giovanni Episcopo* di Gabriele d'Annunzio) e gare di scherma. Il teatro fa di tutto per attirare il favore del pubblico milanese.

May 22, 1873

Da Teatro della Commedia a Teatro Manzoni

Dopo la morte di Alessandro Manzoni il 22 maggio, il consiglio di amministrazione del teatro decide di di rendere omaggio al grande scrittore scomparso intitolandogli il teatro. Il 30 maggio il neo-nato Teatro Manzoni porta in scena *Kean* di Dumas padre con compagnia di Ernesto Rossi.

July 6, 1881

Eleonora Duse al Manzoni

Il 6 luglio Eleonora Duse arriva al Manzoni nella pièce di Victorien Sardou *Divorçons.* La Duse calca il palcoscenico del Teatro Manzoni numerose volte negli anni successivi. Dopo una tournée memorabile tra il 1886 e il 1887, sarà protagonista di *Hedda Gabler* e *La Donna del mare* di H. Ibsen, di *La Locandiera* di Goldoni, nonché de *La Gioconda* di Gabriele D'Annunzio.

February 16, 1882

Sarah Bernhardt al Teatro Manzoni

Nel febbraio del 1882, la famosissima attrice francese, Sarah Bernhardt, calca le scene nel ruolo di Marguerite Gautier ne *La dame aux camelias* di Alexandre Dumas figlio. L'ultima sera l'attrice considera però gli applausi tiepidi e insufficienti. Per questo, indispettita, interrompe lo spettacolo, lascia il teatro e Milano. La Bernhardt sarà di ritorno al Manzoni nel 1899 in una produzione di *Amleto* di Shakespeare.

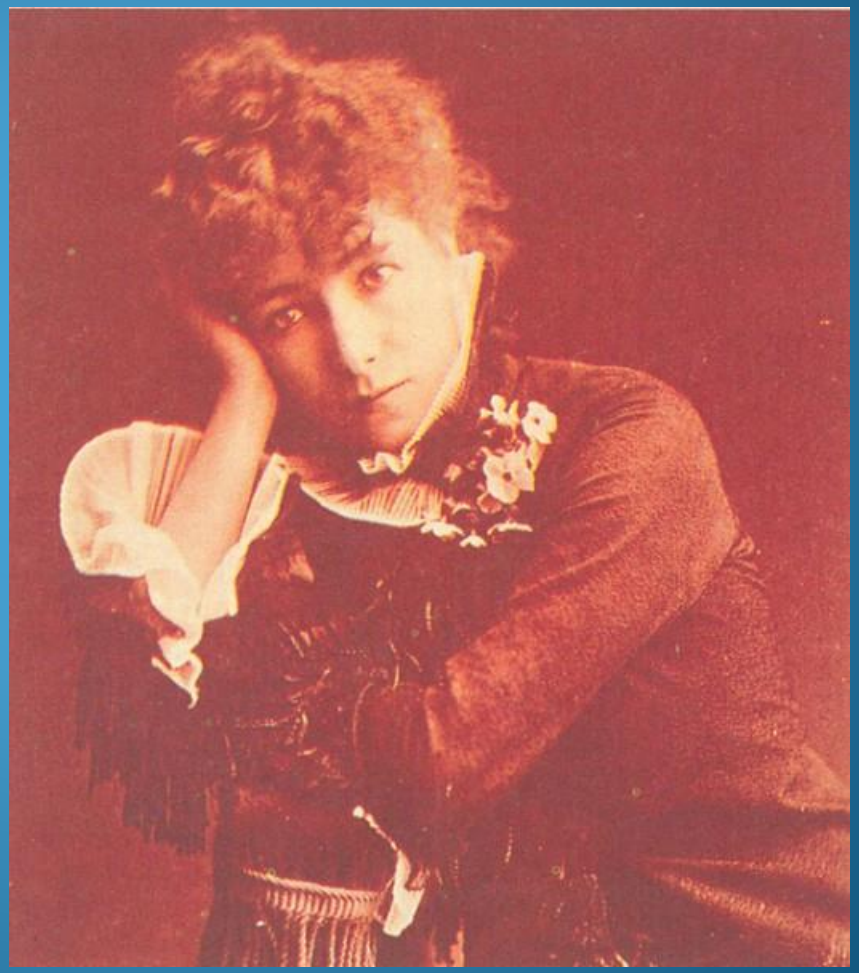

November 30, 1883

Il primo teatro illuminato elettricamente

Il nuovissimo “Teatro della Commedia” è il primo in Europa ad essere illuminato elettricamente da una stazione centrale di distribuzione.

January 1, 1920

Il Manzoni tra gli anni Venti e Trenta

Gli anni Venti e Trenta portano nuovi autori e nuovi attori sul palcoscenico del Teatro Manzoni. Tra gli altri troviamo l'autore Luigi Pirandello con *La vita che ti diedi* e *La nuova colonia*, l'attrice Marta Abba in scena con *Il gabbiano* di Checov, l'attrice Elsa Merlini (ritratta nella foto), protagonista di *Una storia d'amore* di Paul Géraldy. Anche il Manzoni subisce in questi anni il peso del fascismo e adegua la propria programmazione alle esigenze del regime.

January 1, 1940

Le ultime stagioni prima della guerra

Con l'incalzare del conflitto mondiale, si afferma in questi anni una rivendicazione inconscia di vita, di svago, di un'evasione. Sempre più affollati si fanno i luoghi di spettacolo. Applauditissimi interpreti di questi anni sono Paola Borboni e Ruggero Ruggeri (ritratto nella foto), interpreti di recite memorabili.

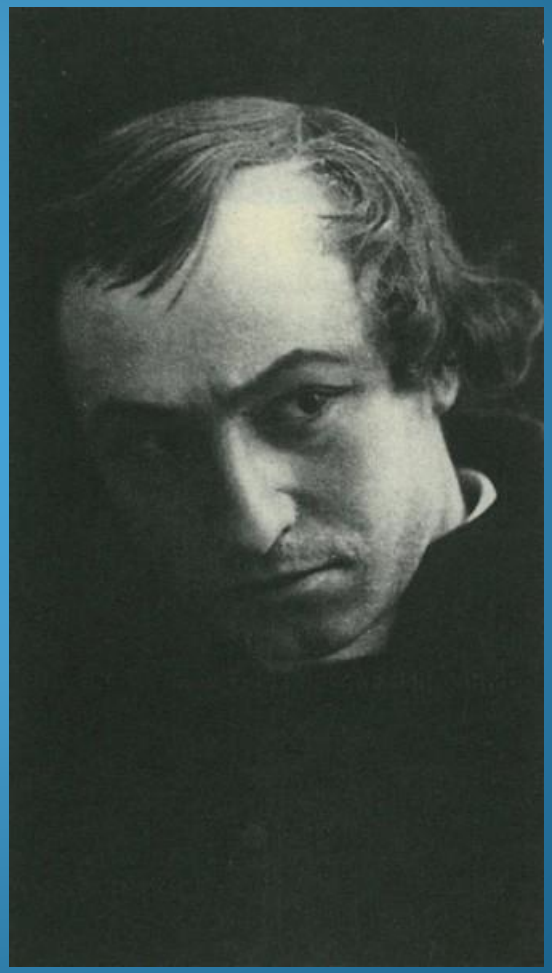

August 15, 1943

Il teatro in macerie

Dopo la terribile notte di bombardamenti del 14 agosto 1943, anche il Teatro Manzoni, insieme a numerosi altri edifici cittadini, rimane duramente colpito. Dice Renato Simoni, a proposito dei crolli: "Non si passa senza sentirci stringere il cuore davanti ai cancelli che chiudono le rovine del Manzoni. Guardando gli ossami crudelmente denudati del caro e illustre teatro ci si sforza, con vana e dolorosa ostinazione, di orientare i ricordi tra le macerie precipitate e sospese (...). E' dunque morto senza resurrezione?"

January 1, 1950

La rinascita

I milanesi chiedono a gran voce la ricostruzione del Teatro rimasto vittima dei bombardamenti. Non senza polemiche, l'area di Piazza San Fedele viene venduta dal Comune di Milano alla Banca Nazionale del Lavoro. Il Teatro Manzoni quindi trova collocazione in via Manzoni 42, all'interno della Galleria Manzoni. Il nuovo teatro viene rinominato *Il Teatro di via Manzoni.* Ben presto però si torna ad utilizzare semplicemente il nome *Teatro Manzoni.*

October 20, 1950

L'inaugurazione del nuovo teatro

Il 20 ottobre 1950 viene ufficialmente inaugurato il nuovo Teatro Manzoni. Si tratta dell'unico teatro tradizionale costruito a Milano nel secondo dopoguerra. In questa occasione va in scena uno spettacolo tenuto dall'*American National Ballet Theatre*. Madrina d'eccezione presente in sala, Ingrid Bergman. Il primo impresario del rinato Manzoni è Remigio Paone che alterna nella programmazione prosa, rivista e teatro leggero, chiamando interpreti di gran nome.

January 1, 1978

Dal 1978: il nuovo corso del Teatro Manzoni

La gestione del Teatro Manzoni passa al Gruppo Fininvest che si impegna a preservare la storica sala dalla minacciata trasformazione in spazio commerciale. La direzione artistica viene affidata a Luigi Foscale grazie al quale la programmazione si vota al teatro di prosa più autentico e genuino, aperto ai grandi protagonisti della scena.

GRIMOLDI
GRIMOLDI
ITALIAN

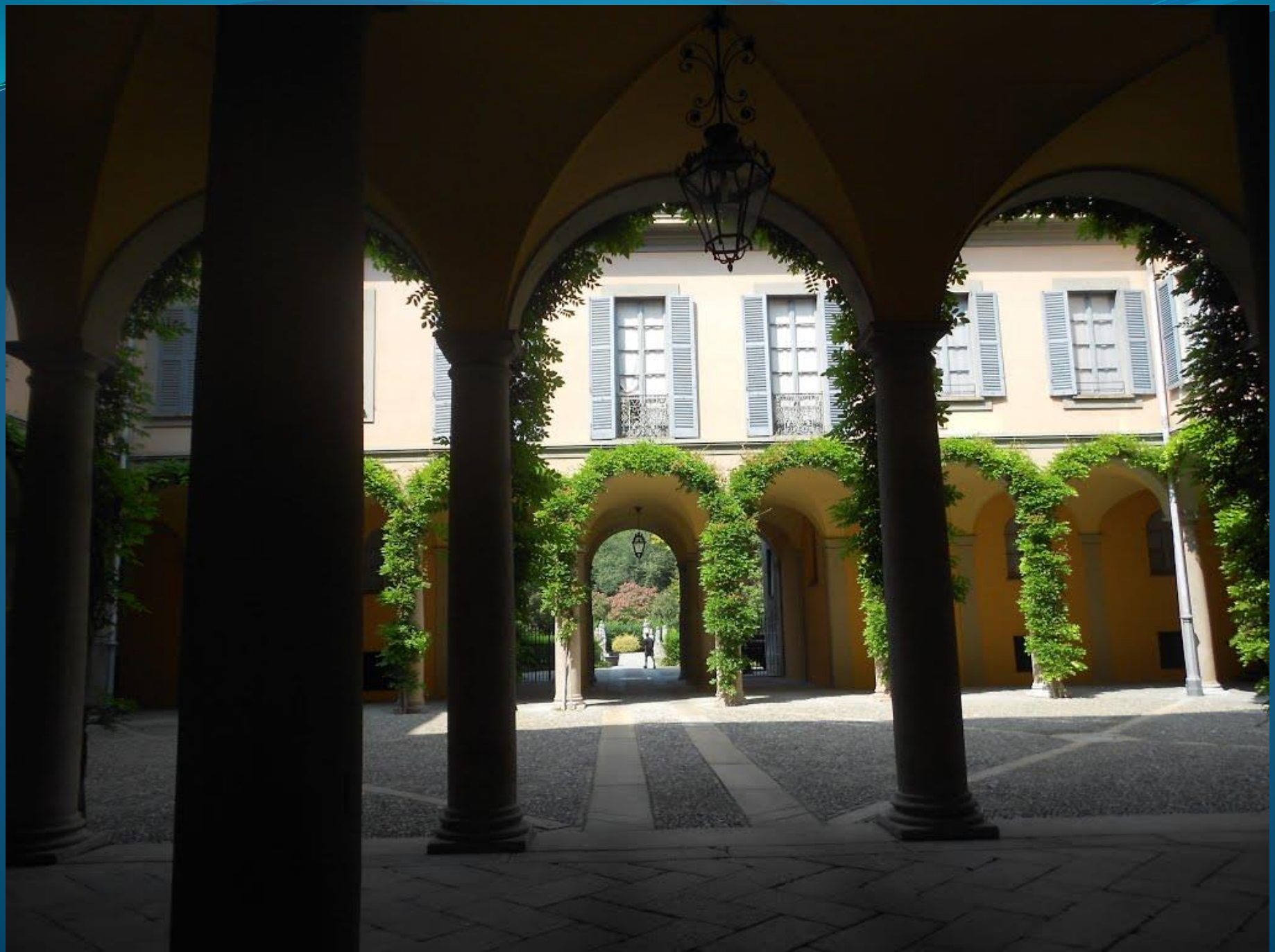

Porta Nuova medievale in una foto del 1850

Milano - Porta Nuova

C·GEMINIVS
GOTNIHERMO
TESTAMENTO
FIERI·IVSSIT
ARBITRATV
C·GEMINI·C·L
ONESIMI·ET
CGEMINI·ELIGIN

C·VETTIVS
NOVELLIF
SIBI·ET
VERGINIAEMAE
MATRI·ET

1580

Il tabernacolo marmoreo della Madonna col Bambino e i Santi sul lato esterno della porta.

2037 Milano - Via Manzoni - Archi di Porta Nuova

rina vegetallum

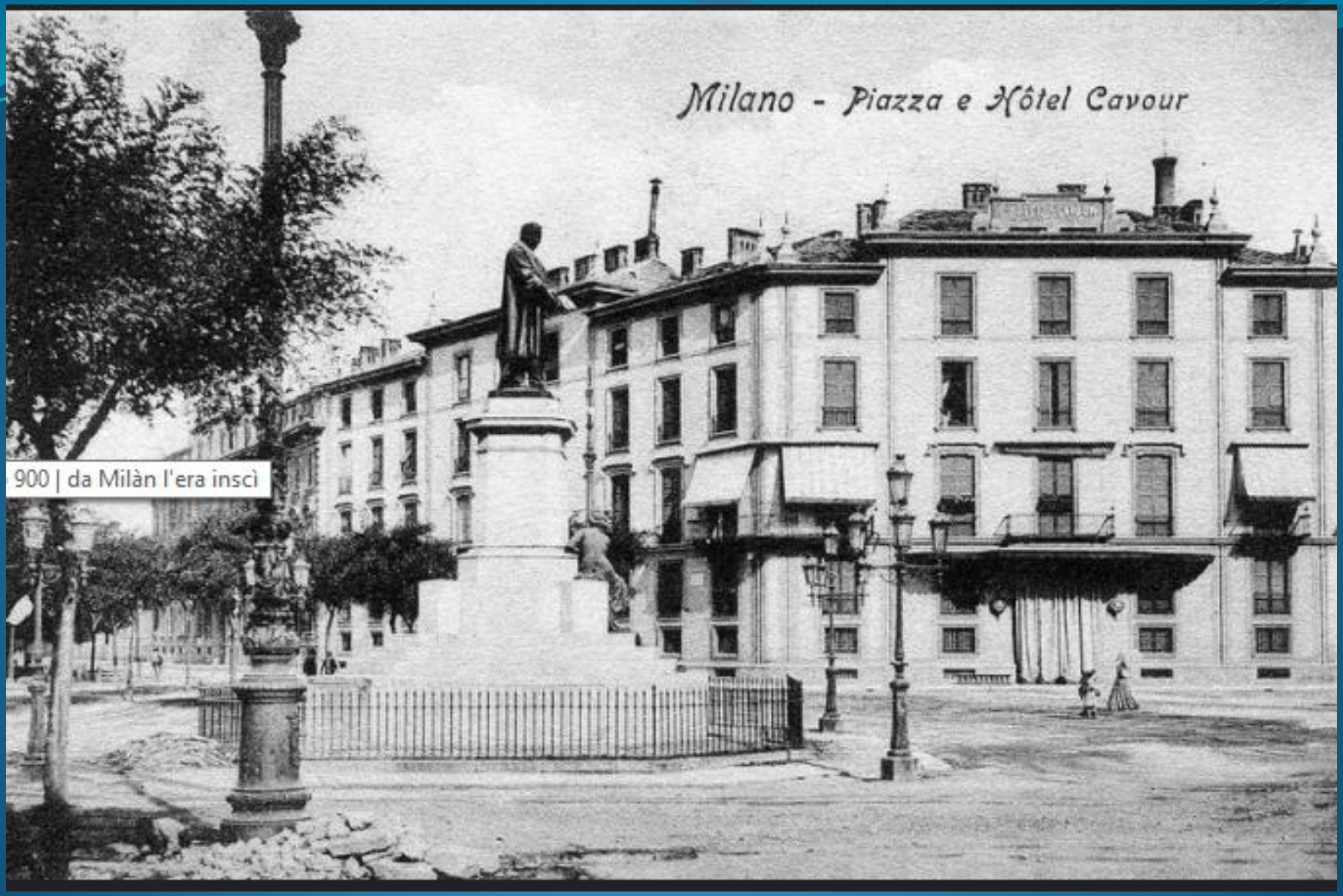
Milano - Piazza e Hôtel Cavour
900 | da Milàn l'era inscì

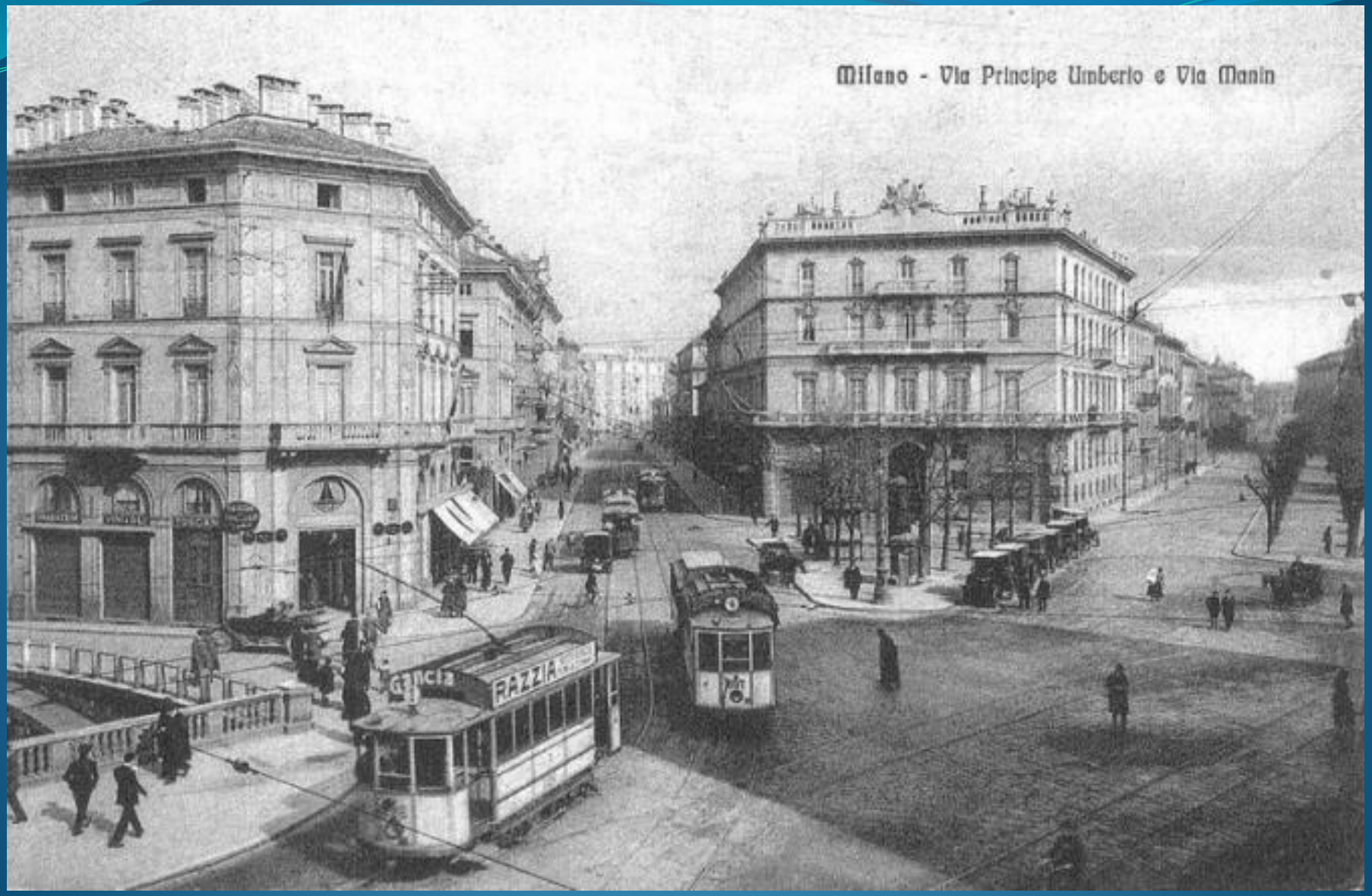
Milano - Via Principe Umberto e Via Manin
RAZZIA

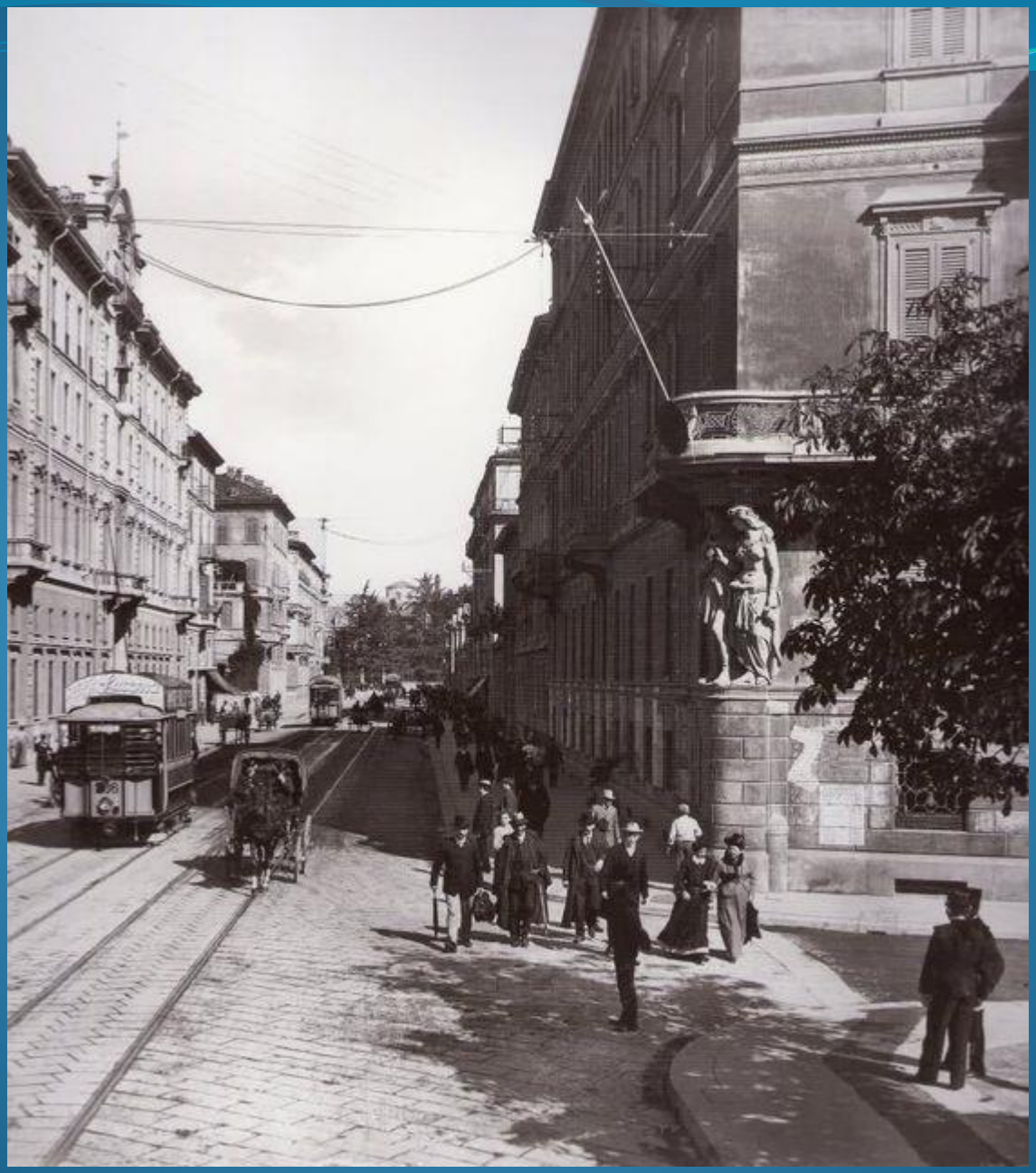

PARMACIA

Ubicazione della Stazione Centrale su una cartina del Touring Club Italiano del 1914

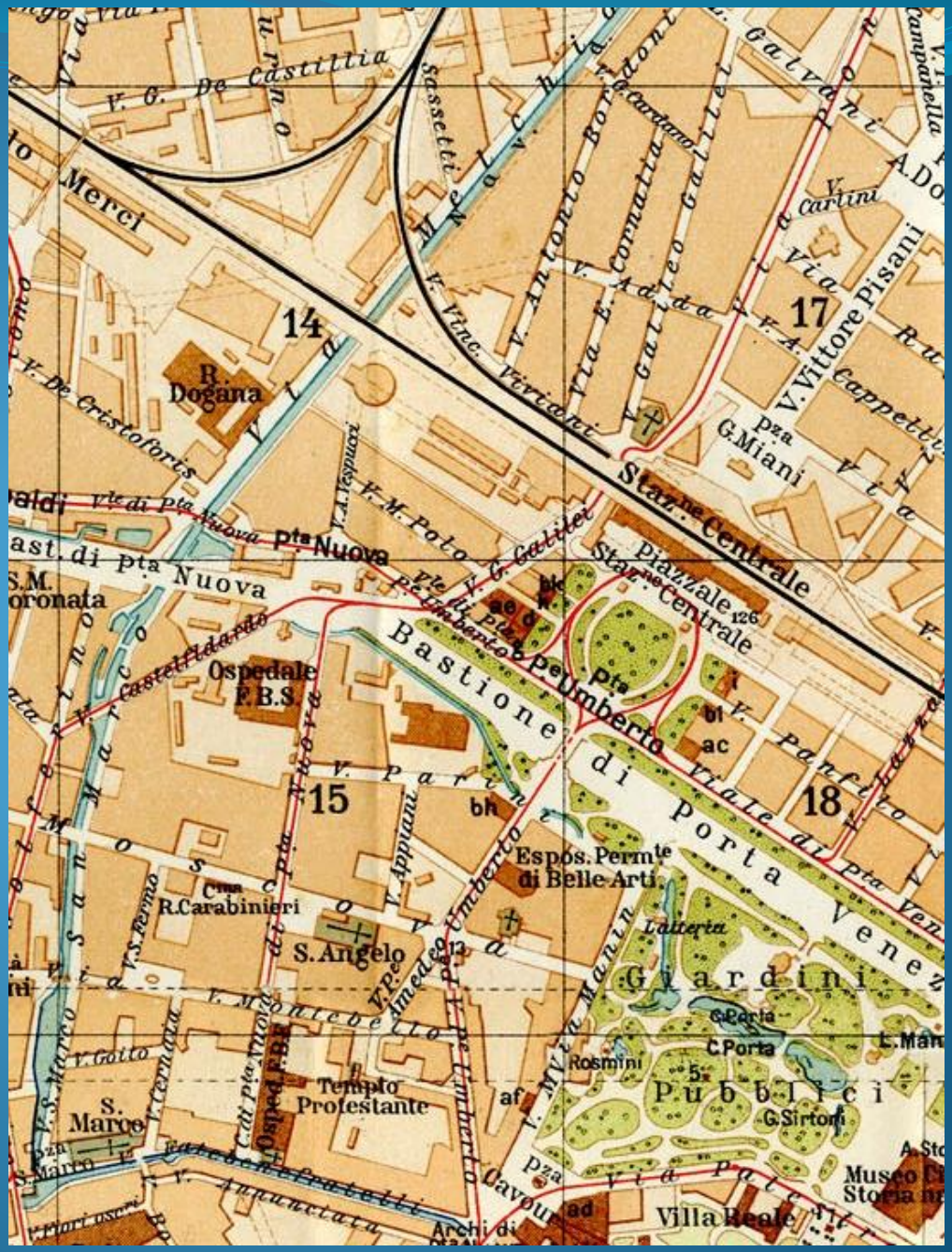

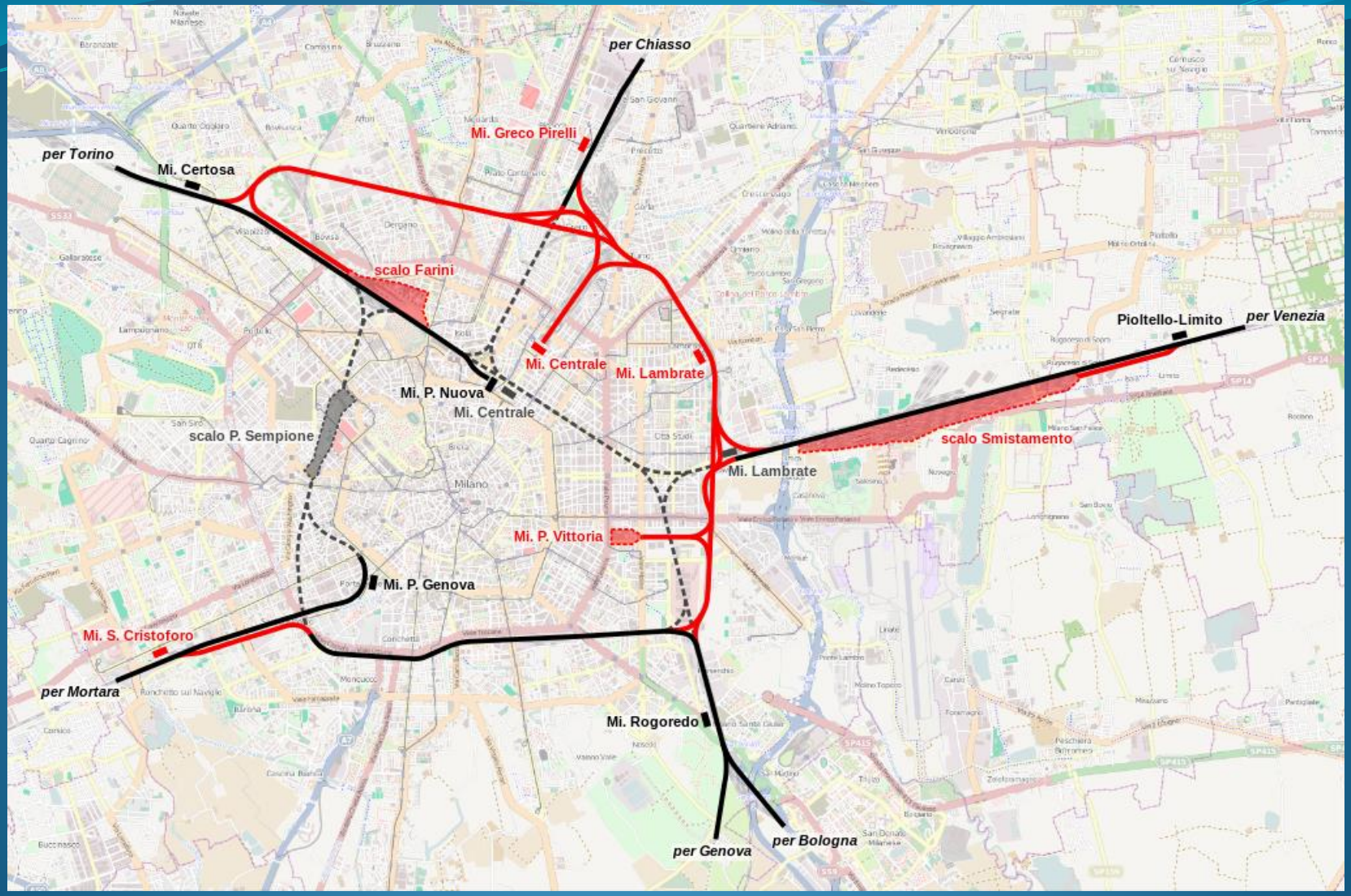
per Chiasso
Mi. Greco Pirelli
per Torino
Mi. Certosa
scalo Farini
Pioltello-Limito
per Venezia
Mi. Centrale
Mi. Lambrate
Mi. P. Nuova
Mi. Centrale
scalo P. Sempione
scalo Smistamento
Mi. Lambrate
Mi. P. Vittoria
Mi. P. Genova
Mi. S. Cristoforo
per Mortara
Mi. Rogoredo
per Genova
per Bologna

STAZIONE CENTRALE FERROVIARIA DI MILANO

Biglietteria della Stazione Centrale di Milano nel 1865

GARE CENTRALE
HOTEL DU NORD ET DES ANGLAIS
MILAN
C. BALLIA PROPR.

La stazione di Porta Nuova, la prima di Milano, attiva dal 1840. L'edificio sulla destra esiste ancora in via Monte Grappa ed è ora l'Hotel Prima Stazione.

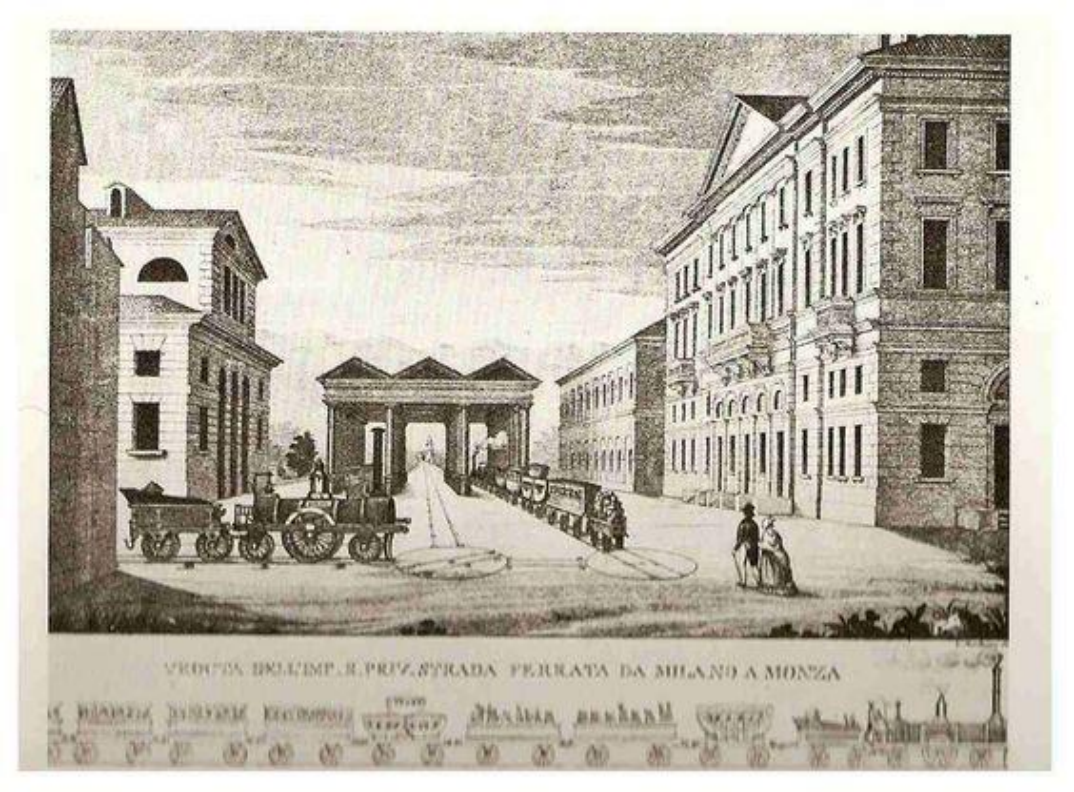

TRATTORIA
urbanfile
Sharing World Architectural Knowledge

ENTRATA
urbanfile
Sharing World Architectural Knowledge

OPERATIVA
FERROVIARIA

ALBERGO

Lungo la scritta “Alemagna” è via Galileo Galilei, perpendicolare è invece via della Liberazione. Si tratta dell’area dove dal 1931 al 1961 sorgeva la stazione di Milano Porta Nuova, più nota come “Linee Varesine” o più semplicemente “Le Varesine”, che per un periodo ospitò il lunapark. In basso a destra si riconosce la chiesa di San Gioachimo.